

**LEGENDA**

-  Zona agricola
-  Zona boscata
-  Oasi naturale del Tenso
-  Zona produttiva di nuovo impianto
-  Zona produttiva esistente
-  Aree per servizi comunali
-  Area residenziale di nuovo impianto
-  Aree residenziali esistenti
-  Coltivazione di cave
-  Depuratore
-  Confine comunale
-  Superstrada
-  Ferrovia
-  Limite zonizzazione riportata sulle Tav.P3-P4-P5

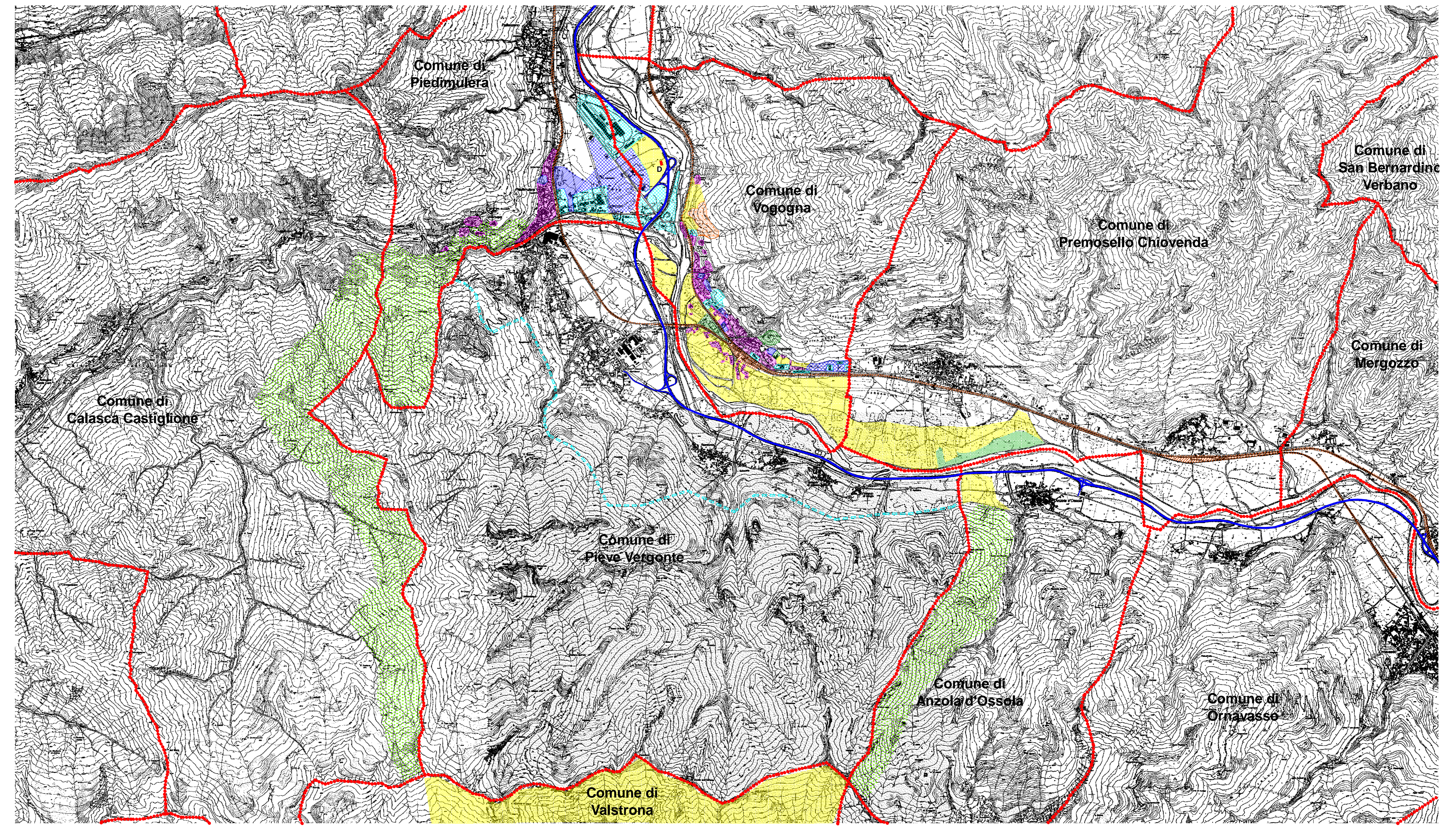

REGIONE PIEMONTE  
PROVINCIA DEL V.C.O.

COMUNE DI **PIEVE VERGONTE**

# PRGC

PIANO REGOLATORE GENERALE COMUNALE  
SECONDA VARIANTE GENERALE  
PROGETTO DEFINITIVO

Adottato con atto consiliare n. \_\_\_ in data \_\_\_  
esecutivo il giorno \_\_\_

IL SINDACO \_\_\_\_\_

IL RESPONSABILE DEL PROCEDIMENTO \_\_\_\_\_



(Ultimo aggiornamento cartografico 31/12/03)

**PLANIMETRIA GENERALE DEL TERRITORIO  
CON INDICAZIONE DELLE PREVISIONI DI  
PIANO DELLE FASCE MARGINALI DEI  
COMUNI CONTERMINI**

TAV. N.  
**P1**  
SCALA : 25.000

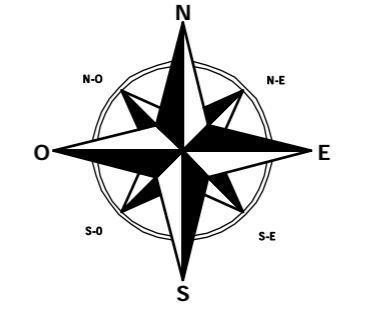

 **CERUTTI**  
studio di  
architettura ed ingegneria  
Via Mora e Gibin 91 - 28021 Borgomanero (NO) - Tel. 0322/841236 -  
Fax 0322/846464 - Email studiocerutti@libero.it - Cod. Fisc. - P.IVA 0139792032

PROGETTO :  
**Arch. GIUSEPPE CERUTTI**  
INDAGINI E RICERCHE :  
**Arch. MASSIMO LAMOTTA**  
**Geom. ELIO MEDINA**

PRGC Pieve Vergonte 01 - 10.000 Pieve Vergonte al Terzo 19/01/2001/05